



# 2010년도 주요업무 추진상황

---



# 목 차

## I. 기본현황 / 3

## II. 2010년 비전과 전략목표 추진체계 / 4

## III. 전략목표별 추진상황 / 5

전략목표1 수요자 중심 현장복지행정 강화 / 5

전략목표 2 여성과 아동이 행복한 사회 / 7

전략목표 3 노인·장애인 복지행정 추진 및 건전한 시설 운영 /11

전략목표 4 복지대상자 통합조사·관리 및 저소득 주민복지 증진 /15

전략목표 5 주민생활지원 맞춤형서비스 기능 강화 / 17

전략목표 6 지역인재 육성 및 청소년의 올바른 성장 지원 / 19

## IV. 특수시책 / 22

1. 인구증가지원사업 / 22

2. 저소득 주민 복지서비스 지원 / 23

3. 군민자치대학 운영 / 24

## V. 주요현안사업 / 25

1. 충혼탑 재건립 / 25

2. 노인일자리 창출 사업 / 26

3. 희망근로 프로젝트 추진 / 27

# I. 기본현황

## 주요기능

- 주민욕구에 부응하는 다양한 복지서비스 기반 구축
- 여성의 사회참여 확대, 영유아 보육 및 아동보호
- 노인 및 장애인복지 증진, 복지시설·복지관 지원, 묘지관리
- 통합조사관리의 내실화 및 저소득층 생활보장 지원
- 자활사업, 지역실업자 직업훈련 및 실직자 대책, 구인구직 관리
- 지역자원의 발굴·관리와 민·관 네트워크 업무 추진
- 우수인재 육성을 위한 교육경비 지원 및 건전한 청소년 육성

## 기구 및 정·현원

- 6담당 - 현원 21명

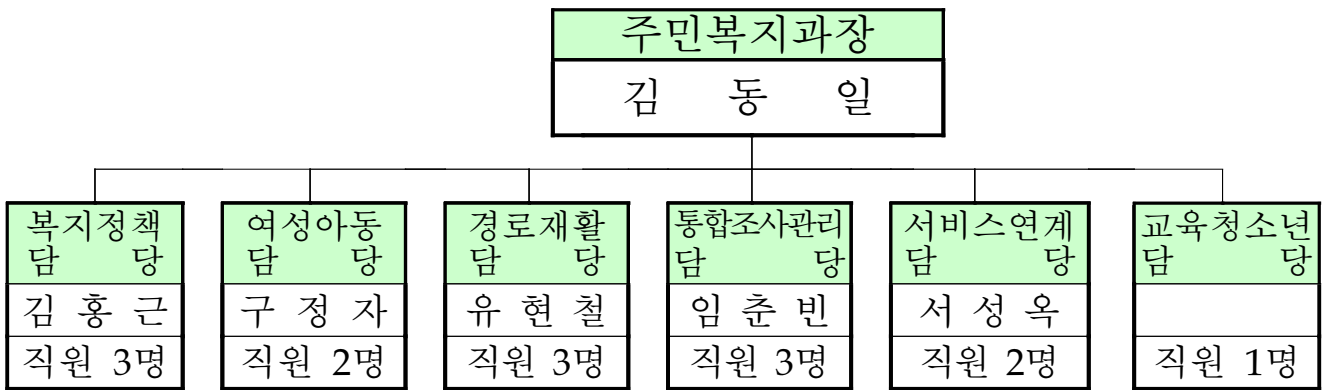

- 정·현원

(정원/현원)

계	5급	6급	7급	8급	9급	기능직
22	1	6	5	7	2	1
21	1	6	5	6	2	1

## Ⅱ. 2010년 비전과 전략목표 추진체계

비  
전

주민에게 찾아가는 행정서비스 구현  
찾아오는 복지에서 찾아가는 복지로

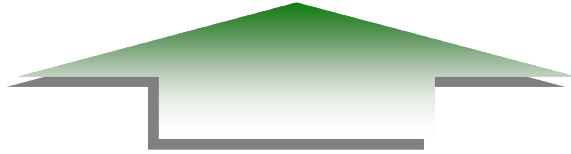

전략목표	수요자 중심 현장 복지행정 강화	여성과 이동이 행복한 사회	노인·장애인 복지행정 추진 및 건전한 시설 운영	복지대상자 통합조사관리 및 저소득 주민복지증진	주민생활지원 맞춤형서비스 기능 강화	지역 인재 육성 및 청소년의 울든 성장 지원
------	-------------------------	-------------------	-------------------------------------	------------------------------------	---------------------------	-----------------------------------

이 행 과 제	<ul style="list-style-type: none"> <li>① 다양한 복지 수요에 부응하는 질 높은 서비스 제공</li> <li>② 지역사회 서비스 연계체제 구축</li> <li>③ 보훈의식 함양</li> <li>④ 따뜻한 이웃 사랑나눔실천 운동 전개</li> </ul>	<ul style="list-style-type: none"> <li>① 여성회관의 기능 확대 및 여성사회 활동 장려</li> <li>② 여성인권보호의 강화</li> <li>③ 한부모 가족의 생활안정 및 자립기반 조성</li> <li>④ 영유아 보육의 사회화를 통한 출산을 제고</li> <li>⑤ 취약계층이동의 체계적 보호</li> </ul>	<ul style="list-style-type: none"> <li>① 노후생활 지원</li> <li>② 재가 노인복지 및 일자리 지원 사업</li> <li>③ 노인복지 기반 조성 및 노인 요양시설 지원</li> <li>④ 장애인 생활 인정 및 일자리 사업지원</li> <li>⑤ 장애인 복지 기반조성 및 사회활동 참여 지원</li> </ul>	<ul style="list-style-type: none"> <li>① 복지대상자 조사 관리의 전문 및 객관성, 공정성 유지</li> <li>② 저소득층 생활보장 지원</li> <li>③ 저소득층 의료급여 지원</li> </ul>	<ul style="list-style-type: none"> <li>① 저소득층 자활기반 조성</li> <li>② 지역경제 활성화를 위한 일자리 창출</li> <li>③ 주민 복지 체감도 제고</li> <li>④ 자원봉사 활성화 지원</li> </ul>	<ul style="list-style-type: none"> <li>① 학습하기 좋은 교육여건 조성</li> <li>② 보은군민 장학회의 내실 있는 운영</li> <li>③ 생동감 넘치는 보은군민자치 대학 운영</li> <li>④ 미래를 선도하는 청소년 육성</li> </ul>
------------------	---	--	---	---	--	--

### Ⅲ. 전략목표별 추진상황

#### 1. 수요자 중심 현장복지행정 강화

##### 이행과제 1-1 다양한 복지수요에 부응한 질 높은 서비스 제공

주요 성과 지표	'10계획/실적
희망복지 129센터 운영 : 1개소 다자녀가정지원 희망업(소)체 참여유도 : 80개('09) ⇨ 100개('10)	· 1개소/연중 · 100개/95개(95%)

##### □ 주민욕구에 부응하는 복지서비스 기반 구축

- 희망복지 129 센터 운영(국번없이 129/544-1129) : 1개소(연중)
- 초·중등학생 복지의식교육 : 1회/7,500천원
- 다자녀가정지원 희망업(소)체 참여 유도 : 95개 업체(연중)

##### 이행과제 1-2 지역사회서비스 연계체제 구축

주요 성과 지표	'10계획/실적
지역수요에 적합한 실용사업 추진 및 새로운 사업 발굴 1개사업('09) ⇨ 2개사업('10)	· 2개사업/4개사업 (200%)

##### □ 지역사회서비스 사업 추진

- 아동인지능력 향상서비스(주1회) : 90명 / 14,500천원(추진중)
- 다문화자녀 꿈나무 키움서비스(주1회) : 70명 / 35,000천원(추진중)
- 농촌장애인 맞춤형 재활서비스(주3회) : 30명 / 10,000천원(추진중)
- Dream & Vision 유소년 문화체험서비스(월1회) : 70명 / 12,000천원(추진중)
- 사회복지기금 운영관리: 3개 사업 / 99,500천원 → 1개사업(10월중)
- 대청호장학기금 운영관리 : 1명 / 1,200천원

### 이행과제 1-3 보훈의식 함양

주요성과지표	'10계획/실적
보훈단체 지원 육성 75,000천원('09) ⇨ 75,460천원('10) 국가유공자 위로·격려 1회/ 50명('10)	· 75,460천원/78,900천원(104%) · 1회/1회(100%)

#### □ 국가보훈 대상자에 대한 예우 강화

- 보훈단체 운영비 지원 (대한상이군경회 보은군지회 외 7개소) : 78,900 천원
- 현충일 행사 지원 : 1회 / 8,000천원
- 국가유공자 위로 격려 : 50명 / 1,800천원
- 보훈시설물 관리(보은, 속리산, 장안) : 3개소 / 2,789천원
- 참전유공자 명예수당 지원 : 522명 / 46,590천원(추진중)
- 참전유공자 사망위로금 지원 : 3명 / 600천원(추진중)

### 이행과제 1-4 따뜻한 이웃사랑 나눔 실천운동 전개

주요성과지표	'10계획/실적
저소득 소외계층 지원 시군순회 모금활동 사각지대 긴급복지 지원 110명('09) ⇨ 130명('10)	· 2회/1회(50%) · 130명/50명(38%)

#### □ 어려운 이웃을 위한 복지사업 강화

- 불우이웃돕기 시군순회모금 추진 : 1회/57,450천원(하반기1회예정)
- 저소득층 및 사회복지시설 생활자 위문(설) : 799명/11,197천원(추석명절예정)
- 우수리 큰사랑 모금운동 참여(전 공무원) : 지속추진
- 사각지대 저소득층 발굴, 긴급복지지원 : 50명 / 62,000천원(추진중)
- 기초 푸드뱅크사업 운영 지원 : 1개소 / 15,000천원

## 2. 여성과 아동이 행복한 사회

### 이행과제 2-1 여성회관의 기능확대 및 여성사회활동 장려

주요성과지표	'10계획/실적
여성회관 프로그램 확대 : 15과목('09) ⇨ 16과목('10)	·16과목/16과목(100%)
이동문화교실운영 : 4개과정('09) ⇨ 4개과정('10)	·4개과정/4개과정(100%)

#### □ 여성의 건전한 여가활동을 위한 사회교육 발굴 추진

- 여가문화정착 및 건강증진을 위한 교육 : 10과목 / 20,946천원(추진중)
- 찾아가는 문화교실 운영 : 4개과정 / 5,850천원(추진중)
- 취·창업을 위한 교육 추진 : 3과목 / 6,272천원(추진중)

#### □ 결혼이주여성의 사회적응 지원

- 다문화가족지원센터 운영 : 1개소 / 36,000천원(추진중)
- 다문화가족방문교육사업 : 1개소 / 66,126천원(추진중)
- 결혼이민자 통·번역 서비스지원사업 : 1개소 / 6,600천원(추진중)
- 다문화가정 자녀학용품비 지원 : 83명 / 3,900천원(추진중)
- 결혼이주여성 매칭적립 지원 : 170명 / 50,600천원(추진중)
- 결혼이주여성 운전면허 취득지원 : 7명 / 2,800천원(9월중)
- 농촌총각장가보내기 지원 : 1명 / 5,000천원(하반기 7명)

#### □ 여성사회참여 확대

- 여성지도자 양성 교육 : 40명 / 8,000천원
- 성년식 : 20명 / 1,900천원
- 동거부부 합동결혼식 : 3쌍 / 4,000천원
- 어머니 글꼬교실 : 1개소 / 2,500천원(추진중)
- 아이돌보미 지원사업 : 1개소 / 25,000천원(추진중)
- 여성주간기념행사 : 1회 / 11,750천원(7. 2실시)

## □ 여성인력 및 취업연계 활성화

- 여성 인턴제 운영 : 3명 / 12,150천원 (추진중)
- 취업정보센터 활동지원 : 2명 / 12,500천원 (추진중)
- 찾아가는 이동상담실 운영 : 8회(하반기 12회 예정)
- 취업준비교육 실시 : 2회 (하반기 2회 예정)

## 이행과제 2-2 여성 인권 보호의 강화

주요성과지표	'10계획/실적
다문화가정 상담실시 ⇨ 매주 수, 금요일 관련기관 간담회 개최 : 1회('09) ⇨ 2회('10) 성별영향평가 및 성인지 이해 교육 추진 : 2회('10)	· 수시 / 30명 · 2회 / 1회(50%) · 2회 / 1회 (50%)

## □ 여성가족상담실 운영의 활성화

- 여성가족상담원 활동지원 : 1개소 / 7,925천원(연중)
- 관련기관 간담회 개최 : 1회 (하반기 1회 예정)
- 청소년 성교육 위주의 외부교육 확대 : 2개학교 / 150명
- 다문화가정 상담 실시 : 30명 (수시)

## □ 성희롱 예방교육 및 양성평등교육 실시

- 직장내 성희롱 예방교육 강화 : 1회 / 300천원(1회/10월중)
- 성별영향 평가 및 성인지 이해교육추진 : 1회 / 300천원(1회/10월중)
- 가정폭력·성폭력 방지 및 피해자지원 : 1개소 / 3,600천원(추진중)

## 이행과제 2-3 한부모 가족의 생활안정 및 자립기반 조성

주요성과지표	'10계획/실적
저소득 한부모가족 지원 : 매 분기 지급('10)	· 72,078천원/45,886천원(64%)
일군위안부 지원 : 수시('10)	· 1명 / 수시상담

### □ 저소득 한부모 가족에 대한 경제적 지원의 강화

- 목욕료 지원 : 229명 / 5,496천원(추진중)
- 이발료 지원 : 229명 / 12,366천원(추진중)
- 학용품비 지원 : 34명 / 1,700천원(추진중)
- 신입생 교복비 지원 : 25명 / 3,750천원(추진중)
- 아동양육비 지원 : 33명 / 9,700천원(추진중)
- 자녀 교육비 지원 : 17명 / 7,524천원(추진중)
- 난방비 지원 : 50명 / 5,000천원(추진중)
- 중학생 수학여행비 지원 : 3명 / 300천원

### □ 일군위안부 지원

- 정서적 지원(상담관리) : 수시

## 이행과제 2-4 영유아 보육의 사회화를 위한 지원

주요성과지표	'10계획/실적
보육시설 간식비 지원 : 104,400천원('10)	·104,400천원/83,779천원(80%)
셋째아 보육료지원 : 66,240천원('10)	·66,240천원/35,390천원(53%)

### □ 수요자 중심의 보육추진 및 시설 지원 강화

- 보육시설운영비 지원 : 4개소 / 328,207천원(추진중)
- 간식비 지원 확대 : 474명 / 83,779천원(추진중)
- 저소득층 보육료 지원 : 395명 / 586,800천원(추진중)

- 농촌지역 보육시설 교사 처우개선비 지원 : 45명 / 26,130천원(추진중)
- 보육시설 미이용아동 양육지원 : 38명 / 25,400천원(추진중)
- 셋째아 보육료 지원 : 35명 / 35,390천원(추진중)
- 취사부지원 : 3개소 / 14,400천원(추진중)

**이행과제 2-5** **취약계층 아동의 체계적 보호**

주요성과지표	'10계획/실적
가정위탁 양육지원 확대 : 40명('09) ⇨ 50명('10)	· 50명/35명(70%)
아동발달 지원금 확대 : 27명('09) ⇨ 35명('10)	· 35명/27명(77%)

**□ 보호아동의 자립 지원 및 건전육성**

- 요보호아동 자립지원금 지원 : 3명 / 6,000천원 (하반기 1명 지원)
- 결함가정아동 지원 : 69명 / 29,120천원 (추진중)
- 장애아동 입양 양육 지원 : 1명 / 3,318천원 (추진중)
- 입양아동 양육수당 지원 : 8명 / 4,800천원 (추진중)
- 가정위탁 양육 지원 : 35명 / 21,200천원 (추진중)
- 소년소녀가정 지원 : 1명 / 600천원 (추진중)
- 아동발달계좌 지원 : 27명 / 3,314천원 (추진중)

**□ 급식지원 보호**

- 학기 중 급식 지원 : 337명 / 48,957천원 (추진중)
- 방학 중 급식 지원 : 512명 / 58,305천원 (추진중)
- 저소득가정아동 급식 지원 : 50명 / 26,733천원 (추진중)

**□ 아동복지시설 운영 지원**

- 지역아동센터 운영비 : 5개소 / 94,543천원 (추진중)
- 지역아동센터이용아동 급식지원 : 160명 / 63,360천원(추진중)
- 아동복지교사 사회적 일자리지원 : 5명 / 30,950천원(추진중)

**□ 어린이날 행사 지원 : 1회 / 9,500천원**

### 3. 노인·장애인 복지행정 추진 및 건전한 시설 운영

#### 이행과제 3-1 노후 생활 지원

주요 성과 지표	'10계획/실적
건강한 노후생활 지원 : 8,231명('09) ⇨ 8,272명('10)	· 8,272명/8,140명 (98%)
건전한 여가활동 지원 : 17회('09) ⇨ 12회('10)	· 12회 / 7회 (58%)

#### □ 건강한 노후생활 지원

- 기초노령연금 : 8,121명 / 3,922,313천원 (추진중)
- 장수노인수당지원 : 187명 / 32,910천원 (추진중)

#### □ 건전한 여가활동 지원

- 노인대학 운영 : 4회 / 10,800천원
- 전국 노인 체육대회 참가 지원 : 2회 / 1,960천원(추진중)
- 노인지도자 연찬회 지원 : 1회 / 1,600천원
- 노인행사 참가 지원 : 2회 / 2,744천원(10월중)

#### 이행과제 3-2 재가 노인복지 및 일자리 지원사업

주요 성과 지표	'10계획/실적
재가노인복지서비스 지원 : 356명('09) ⇨ 551명('10)	· 551명/540명 (98%)
노인여가복지시설 운영활성화 : 345개소('09) ⇨ 328개소('10)	· 328개소/328개소(100%)
노인일자리 지원 : 789명('09) ⇨ 789명('10)	· 789명/395명(50%)

## □ 재가노인 복지서비스 지원

- 저소득 청각 장애 노인보청기 지원 : 5명 / 5,000천원
- 저소득 재가노인 식사배달사업 : 120명 / 62,100천원
- 독거노인생활관리사 파견사업 : 16명 / 134,780천원
- 노인돌보미 바우처사업 : 104명 / 293,254천원
- 경로식당 무료급식사업 : 295명 / 72,000천원

## □ 노인여가 복지시설 운영 활성화

- 경로당운영(난방·운영비) 지원 : 269개소 / 196,908천원(추진중)
- 경로당 프로그램 운영 지원 : 11개소 / 15,000천원
- 노인복지관 운영 지원 : 1개소 / 300,000천원
- 노인복지관 전산시스템 구축지원 : 1개소 / 12,000천원
- 노인회 운영 지원 : 1개소 / 18,349천원
- 경로당전담인력 지원 : 1개소 / 21,985천원

## □ 노인일자리 지원

- 노인일자리사업 확대 : 395명 / 543,170천원
- 노인일자리사업 전담인력 지원 : 3명 / 24,300천원
- 지역노인봉사대 운영 : 348명 / 83,350천원(추진중)
- 노인자율봉사활동 : 25명 / 2,780천원(추진중)
- 여성일자리지원사업 : 18명 / 45,144천원

### 이행과제 3-3 노인복지 기반조성 및 노인요양시설 지원

주요성과지표	'10계획/실적
노인요양시설 장기요양급여지원 : 5개소 200명('09) ⇨ 6개소 300명('10)	· 300명/300명(100%)
재가노인서비스기관 지원 : 5개소 151명('09) ⇨ 8개소 53명('10)	· 53명 /53명(100%)
노인요양시설지원 : 9개소 133명('09) ⇨ 13개소 139명('10)	· 139명/125명(90%)

#### □ 노인요양시설 장기요양급여 지원

- 노인요양시설 장기요양급여 지원 : 5개소/ 742,640천원(추진중)

#### □ 재가노인 서비스기관 지원

- 재가노인 서비스기관 장기요양급여 지원 : 10개소/ 138,518천원(추진중)

#### □ 노인요양시설 지원

- 시설종사자 처우개선 : 12개소 / 125명 / 93,703천원(추진중)
- 개인요양시설운영비 지원 : 2개소 / 4,200천원 (추진중)

### 이행과제 3-4 장애인 생활안정 및 일자리 사업 지원

주요성과지표	'10계획/실적
장애인 생활안정지원 : 2,490명('09) ⇨ 3,209명('10)	·3,209명/3,420명(106%)
장애인 일자리지원 : 40명('09) ⇨ 36명('10)	·36명/36명(100%)

#### □ 장애인 생활안정 지원

- 저소득 장애인 장애수당 : 887명 / 375,095천원 (추진중)
- 저소득 장애인 의료비 지원 : 1,200명 / 22,366천원(추진중)
- 장애인 재활보조기구 지원 : 5명 / 850천원 (추진중)
- 장애인 목욕료 이발료 지원 : 490명 / 37,296천원
- 장애인 기초재활교육 지원(기금) : 3개소 / 37,296천원

- 장애인활동보조서비스 지원 : 4명 / 45,438천원
- 여성장애인가사도우미지원 : 5명 / 30,000천원
- 저소득층 국민건강 및 장기요양보험료 지원 : 812명 / 15,564천원
- 장애아동재활치료사업 등 : 23명 / 61,215천원
- 농어촌장애인주택개조사업 : 15가구/57,000천원

□ 장애인 일자리 사업 지원

- 장애인복지 일자리 지원 : 25명 / 37,334천원
- 장애인행정도우미 지원사업 : 11명 / 53,103천원(추진중)

**이행과제 3-5** 장애인 복지기반 조성 및 사회활동 참여 지원

주요 성과 지표	'10계획/실적
장애인복지기반 조성 지원 : 6개소 836,964천원 ⇨ 6개소 / 915,457천원 사회활동참여지원 : 8회 23,385천원⇨8회 22,600천원	·6개소/5개소(83%) · 8회 / 2회 (25%)

□ 장애인 복지 기반 조성 강화

- 시각장애인심부름센터 운영 지원 : 1개소 / 76,218천원
- 장애인 복지관 운영 지원 : 1개소 / 396,356천원
- 보은군수화통역센터 운영 지원 : 1개소 / 94,959천원
- 장애인연합회관 운영 지원 : 1개소 / 16,358천원
- 재가장애인재활서비스센터지원 : 1개소 / 73,703천원

□ 사회활동 참여 지원 강화

- 장애인의날 행사비 지원 : 1회 / 9,700천원
- 장애인 행사 참가비 지원 : 100명 / 2,700천원(수시)
- 중증 장애인 국토순례 행사지원 : 1회 / 4,000천원(9월경)
- 흰지팡이의 날 행사 지원 : 1회 / 2,000천원(10월경)
- 수화통역 경진대회 지원 : 1회 / 1,000천원(11월경)

## 4. 복지대상자 통합조사·관리 및 저소득 주민 복지증진

### 이행과제 4-1 복지대상자 조사관리의 전문화 및 객관성, 공정성 유지

주요성과지표	'10계획/실적
복지대상자 신규(신청)조사 410건('09) ⇨ 500건('10)	·500건/592건(118%)
복지대상자 실태조사 225건('09) ⇨ 230건('10)	·230건/210건(91%)

#### □ 복지대상자 자산 및 생활실태조사

- 신규조사 실시 : 590건 (연중)
  - 기초생활수급자, 한부모가족, 희귀난치성질환자, 기초노령연금, 보육료감면신청 등
- 실태조사 실시 : 210건 (연중)
  - 사회 취약계층(출소예정자 등), 빈곤위기가정

#### □ 복지대상자 변동 사후관리

- 복지대상자 소득 및 재산관리 : 8,800건 (매월)
- 복지대상자 인적사항 관리 : 6,000건 (수시)

### 이행과제 4-2 저소득층 생활보장 지원

주요성과지표	'10계획/실적
국민기초생활수급자 각종 급여 지원 (생계급여 외 6종)	·2,100명/2,100명(100%)

#### □ 국민기초생활보장 수급자 지원

- 수급자 생계급여 지원 : 2,100명 / 1,906,925천원 (추진중)

- 수급자 주거급여 지원 : 2,100명 / 461,713천원 (추진중)
- 수급자 교육급여 지원 : 370명 / 50,472천원 (추진중)
- 수급자 해산·장제급여 지원 : 24명 / 14,913천원 (수시)
- 수급자 주거·현물급여 지원 : 70가구 / 100,000천원(추진중)
- 차상위계층 양곡할인 지원 : 523가구 / 12,308천원 (추진중)
- 기초수급자 양곡할인 지원 : 1,496가구 / 31,869천원 (추진중)
- 저소득층자녀 방학교실 운영 : 1회/7,000천원(하반기 1회예정)

**이행과제 4-3** 저소득층 의료급여 지원

주요성과지표	'10계획/실적
의료급여 수급자 관리 및 지원 : 2,062명('10)	·2,062명/2,062명(100%)

□ 의료급여수급자 지원

- 수급자 의료비 지원 : 2,062명 / 1종(전액) / 2종(입원시 90%)
- 장애인보장구 지원 : 7명 / 4,362천원 (추진중)
- 의료급여수급자 연장승인 : 1회 / 237명 (추진중)
- 의료급여 본인부담 보상금 및 환급금지원 : 75명 / 1,420천원
- 건강생활유지비 지원 : 1,101명 / 46,455천원(추진중)
- 산소요양비 및 자동복막 투석재료비 지원 : 4명 / 480천원
- 상해외인 및 부당의료급여 대상자 관리 : 6회 / 90명(지속관리)
- 의료급여 사례관리 : 170명 (지속추진)

## 5. 주민생활지원 맞춤형서비스 기능 강화

### 이행과제 5-1 저소득층 자활기반 조성

주요성과지표	'10계획/실적
자활공동체 및 사업단 운영 : 18개사업('10)	· 18개사업/추진중
저소득층 일자리 제공 : 100명('10)	· 100명/100명(100%)

#### □ 자활자립기반 확충

- 지역자활센터 운영비 지원 : 1개소 / 169,150천원
- 자활공동체 및 사업단운영 : 18개사업 (추진중)
- 자활소득공제(자활장려금) 사업 : 6명 / 4,200천원(추진중)
- 기초생활보장기금 조성(기 조성액 191,544천원)  
: 1회 / 50,000천원

#### □ 저소득층 일자리 제공

- 자활근로사업 지원 : 100명 / 1,375,000천원
- 가사·간병 방문도우미 : 15명 / 68,072천원

### 이행과제 5-2 지역경제 활성화를 위한 일자리 창출

주요성과지표	'10계획/실적
일자리콜센터 운영 : 1개소('10)	· 1개소/추진중
취약계층 일자리 창출 : 3개사업('10)	· 3개사업/3개사업 (100%)

#### □ 고용창출을 통한 실업자 감소로 고용안정 도모

- 일자리콜센터 운영 : 1개소
- 공공근로사업 : 33명 / 97,000천원 (3단계 : 13명/26,000천원)
- 상반기 행정인턴사업 : 4명 / 16,000천원(하반기 14명/50,000천원)
- 희망근로프로젝트 사업 : 112명 / 526,998천원(3월~7월)
- 지역공동체일자리 사업(동학공원 하늘오름길 조성외 17개사업)  
: 84명 / 427,000천원 ( 8월 ~ 12월)

### 이행과제 5-3 주민복지 체감도 제고

주요 성과 지표	'10계획/실적
지역자원조사 및 발굴 1,000건('09년) ⇨ 1,200건('10)	·1,200건/1,000건(83%)

#### □ 민·관협력 네트워크 구축

- 보은 희망네트워크 운영 : 1개소 / 42,830천원
- 민·관 협력 네트워크 운영 : 8대 분야 / 6개 분과
- 민·관 협력방안을 위한 相生토론회 : 1회 / 3,530천원
- 주민생활서비스 박람회 개최 : 1회 / 21,000천원 (10월예정)

#### □ 지역자원 발굴 및 서비스 홍보

- 지역자원조사 및 발굴·연계 관리 : 수시
- 주민통합정보시스템(OK 주민서비스) 업로 : 1,000건(연중)
- 생활공감정책 주부모니터단 구성 운영 : 16명

### 이행과제 5-4 자원봉사 활성화 지원

주요 성과 지표	'10계획/실적
자원봉사센터 활성화 추진 : 1개소('10)	· 1개소/추진중
자원봉사자 사기진작 : 4,500명('10)	· 4,500명/4,523명(100%)

#### □ 자원봉사 활성화

- 자원봉사센터 운영비 지원 : 1개소 / 45,000천원
- 자원봉사 이어받기 행사 : 10개단체 / 2,300천원 (추진중)
- 자원봉사자 등록 확대 : 4,523명(연중)
- 자원봉사활성화 지원 : 50,000천원
- 자원봉사자대회 개최 : 12월초
- 2010년 대충청방문의 해 홍보 실시 : 4회 ( 7월 ~ 10월)
- 자원봉사 상해 보험 가입 : '10. 9월

## 6. 지역인재 육성 및 청소년의 올바른 성장 지원

### 이행과제 6-1 학습하기 좋은 교육여건 조성

주요 성과 지표	'10계획/실적
방과후 교육경비의 안정적지원 : 4개사업('09) ⇨ 7개사업('10)	· 7개사업/8개사업(114%)

#### 보은군민장학회 기금 출연

○ 기본재산 출연 : 1,000,000천원

#### 충북 인재양성재단 기금 출연

○ 기본재산 출연 : 153,000천원

#### 각급 학교 교육경비 지원

○ 농산촌 방과 후 학교 운영비 지원 : 300,000천원

(고등학교 심화학습 지원비 1억원 포함)

○ 초등 영어 거점센터 운영비 지원 : 3개소 / 408,055천원(추진중)

○ 초등 방과 후 보육교실 운영비 지원 : 7학급 / 129,935천원(추진중)

○ 기숙형 고교의 기숙사 시설비 지원 : 1개소 / 100,000천원

○ 직업진로교육센터 지원 : 1개소 / 5,000천원

○ 학교 급식 (친환경쌀 차액) 지원 : 99,775천원(추진중)

○ 자전거 거치장 설치지원(중학교) : 1개소 / 10,000천원

○ 학교 다목적교실 신축 지원 : 1개소 / 350,000천원

## 이행과제 6-2 보은군민장학회의 내실있는 운영

주요성과지표	'10계획/실적
우수대학진학자 장학금지급 : 13명('09) ⇨ 18명('10)	· 18명/15명(83%)

### □ 우수학생 육성을 위한 교육경비 지원

- 중학생 학력제고 지원 : 3개교 / 28,800천원 (하반기2개교/11,200천원)
- 고등학생 학력제고 지원 : 2개교 / 48,630천원 (추진중)
- 고등학생 심화학습 지원 : 1개소 / 108,878천원
- 중학생 현장학습 지원 : 7개교 / 6,700천원(하반기)

### □ 장학금 지급

- 우수대학 진학자 장학금 지급 : 15명 / 50,574천원(추진중)
- 관외 고등학교 졸업 대학생 장학금지급 : 9명/9,000천원(추진중)
- 중·고등학생 장학금 지급 : 100명 / 95,000천원(하반기)
- 학교장 추천 장학생 장학금 지급 : 10,000천원(하반기)

## 이행과제 6-3 생동감 넘치는 보은군민자치대학 운영

주요성과지표	'10계획/실적
군민자치대학 강의 만족도 및 참여율 제고 : 60%('09) ⇨ 65%('10)	· 65%/70%(116%)

### □ 보은군민자치대학 운영

- 군민자치대학 운영 : 2장 / 3,800천원(하반기 5장/8,100천원)

## 이행과제 6-4 미래를 선도하는 청소년 육성

주요성과지표	'10계획/실적
청소년 문화의 집 이용증진 : 1,100명('09) ⇨ 1,200명('10)	·1,200명/1,250명(104%)

### □ 청소년 이용시설 운영

- 청소년 문화의 집 위탁 운영 : 1개소 / 69,000천원
- 청소년 문화의 집 정보자료 구입 : 3종 / 4,513천원
- 청소년 수련시설 지도사 지원 : 1명 / 19,440천원
- 청소년 수련 프로그램 운영 지원 : 1개소 / 8,000천원
- 청소년시설운영위원회 운영비 지원 : 1개소 / 2,000천원
- 지역청소년 참여위원회 운영 지원 : 1개소 / 3,000천원
- 청소년 공부방 운영비 지원 : 1개소 / 14,000천원
- 시설물 안전관리실태 등 점검 : 2회 (하반기 2회)

### □ 청소년 문화행사 지원

- 모범청소년 선진지 견학 : 1회, 120명 / 2,850천원
- 모범청소년 극기훈련 : 1회, 200명 / 2,850천원
- 청풍명월 한마음 축제 : 1회, 200명 / 2,850천원
- 소외청소년 문화·산업체험 : 1회, 160명 / 4,000천원
- 보은청소년 축제 : 1회, 1,000명 / 8,000천원

### □ 청소년 자립기금 운용

- 지원내용 : 가정환경이 어려운 청소년 학비 지원
- 기금총액 : 393,540천원
- 운용가능액 : 18,000천원
- 집행실적 : 5명 / 9,153천원(추진중)

## IV. 특수시책

### 1 인구 증가 지원사업

- 인구의 고령화와 저출산, 자녀교육 등으로 인하여 농촌지역의 인구가 지속적으로 감소하고 생산인구의 비율이 날로 낮아짐에 따라 이를 극복하기 위하여
- 인구증가지원사업으로 추진 지역발전 기반 구축 및 경제 활성화에 기여

#### □ 사업개요

- 사업기간 : 연중
- 사업내용
  - 출산축하금(자녀출산일 기준 1년전부터 군에 거주)
  - 전입장려금(2인 이상 전입한 날로부터 군내 1년 이상 거주)
  - 다자녀 입학 축하금  
(셋째 이상 관내 고등학교 입학생이며 군내 1년 이상 거주)

#### □ 추진실적

- 출산축하금(1인당/1,000천원) : 59명 / 42,900천원
- 다자녀 입학축하금 : 4명 / 1,200천원
- 지원절차 및 안내 홍보 : 군 홈페이지 및 대추고을소식지 등

#### □ 향후계획

- 지원절차 및 안내 지속 홍보 : 군 홈페이지 및 대추고을소식지 등

## 2

## 저소득 주민복지서비스 지원

- 저소득 주민들의 민원행정에 대한 신속한 정보제공을 통한 적극적인 행정서비스 추구
- 저소득층에게 관심을 부여하여 더불어 사는 지역사회 실현

### □ 사업개요

#### ◆ Want & One 서비스 지원

- 저소득계층 가구현황

(단위 : 가구)

구 분	계	보은	속리	장안	마로	탄부	삼승	수한	회남	회인	내북	산외
수급자	1,805	715	147	78	126	120	122	113	63	138	119	64

- 사업대상 : 기초수급자 및 국가유공자
- 내 용 : 하수도, 전기요금, TV시청료, 주민세, 전화요금 감면등
- 방 법 : 복지서비스 대상자 중 감면을 받지 못하고 있는 대상자를 발굴하여 해당기관 감면신청 대행

### □ 추진실적

- 사 업 량 : 842가구 (기초수급자 및 국가유공자)
- 추진내용 : 하수도, 전기요금, TV시청료, 주민세, 전화요금 감면등 신청대행 및 안내

### □ 향후계획

- 기초수급자 및 국가유공자 등 전 가구에 대해 각종 감면사항 안내 등 지속 발굴하여 감면신청 대행

### 3

## 군민자치대학 운영

- 군민자치대학 수강생의 만족도 및 참여율을 높이기 위하여 유명 강사 및 폭 넓은 주제 선정으로 군민의 배움의 욕구 충족 및 삶의 질 향상에 기여하고자 함

### □ 사업개요

- 건강, 가정, 행복, 경제 등 다양한 주제 설정
- 저명인사 초청 강의로 유익한 정보 제공 및 참여율 제고
- 2회 이상 여성 및 노령 농업인을 위한 강좌 운영

### □ 추진실적

- 2010년 보은군민 자치대학 운영 홍보
  - 홍보기간 : 2010. 1. 15. ~ 2. 14. (1개월간)
  - 홍보방법 : 각 읍·면 플래카드 및 입간판 게시  
각 읍·면 홍보 협조 공문 발송
- 2010년 보은군민자치대학 상반기(3월-6월) 강사 선정 : 2명
- 보은군민자치대학 수강대상자 확정 : 258명
- 군민자치대학 운영 : 2강 / 340명

### □ 향후계획

- 군민자치대학 하반기(7월~12월) 강사선정 : 5명/ 7월 중
- 군민자치대학 운영 : 5강 / 매월 셋째주 수요일

## V. 주요현안사업

### 1 충혼탑 재건립

- 석판이음부의 균열과 들뜸현상이 심화되고 있는 등 충혼탑의 노후화 현상 해결
- 현충일 행사등 각종행사시 공간이 협소하여 행사추진의 불편함 해소
- 갈수록 노령화 되는 유가족 및 참배객들의 접근성을 향상시키고, 주변 환경을 정비하여 주민들의 휴식공간으로 조성

#### □ 사업개요

- 위 치 : 보은읍 죽전리 산11-3(현 충혼탑 부지)
- 사업기간 : 2010. 07. ~ 2011. 05.
- 사업비 : 1,000백만원 (국비 300, 도비 200, 군비 500)
- 사업내용 : 충혼탑 재건립 및 주변정비사업

#### □ 추진경위 및 실적

- 충혼탑 재건립 요청(보훈단체) : 2009. 3. 16
- 예산 확보 계획 수립 : 2009. 3. 25
- 상부기관(보훈처, 충청북도) 예산 지원 건의 : 2009. 7.28
- 예산확정 통보접수(보훈처 300백만원, 도 200백만원) : 2010. 3. 4
- 군 예산 확보(500백만원) : 2010. 3.30
- 용역집행에 따른 사전 자료수집(옥천, 청원, 청주) : 2010. 5
- 관계공무원 및 보훈단체 회장단과 현장실사(옥천,청원,청주) : 2010. 5. 28

#### □ 향후계획

- 실시설계용역 집행을 위한 과업지시서 등 작성: 2010. 7.
- 실시설계 용역집행 : 2010. 7.
- 실시설계 용역 완료 : 2010. 10.
- 공사착공 : 2010. 11.
- 공사완료(준공) : 2011. 5.

## 2

## 노인일자리 창출 사업

- 65세이상 노인을 대상으로 노인적합형 일자리를 창출·제공함으로써 노인의 건강, 사회참여확대, 보충적 소득지원 효과를 얻을 수 있는 노인복지사업으로 급속히 진행되고 있는 고령화 사회의 노인문제에 대비하고자 함.

### □ 사업개요

- 사업기간 : 2010. 04. ~ 12. [9개월]
- 참여인원 : 786명
- 사업비 : 785,654천원  
(국비 283,735, 도비 34,608, 군비 467,311)
- 사업내역

(단위 : 명, 천원)

합 계		노인일자리 사업		지역노인 봉사대		노인자율 봉사대		여성노인일자리 사업	
인원	사업비	인원	사업비	인원	사업비	인원	사업비	인원	사업비
786	785,654	395	567,470	348	167,040	25	6,000	18	45,144

### □ 추진실적

- 노인일자리사업 위탁기관 선정 : 2개소
- 노인일자리사업 참여자 선정 : 786명
- 노인일자리사업 발대식 및 기본교육 실시 : 2010. 3. 31
- 노인일자리사업 실시 : 786명

### □ 향후계획

- 노인일자리사업 평가 : 12월중

### 3

## 희망근로 프로젝트 추진

- 글로벌 금융위기로 인해 발생한 국내 경기침체에 따른 범정부적 민생안정대책의 일환으로 일자리 창출을 통해 취약계층의 생계를 지원하고 어려운 지역상권의 소득을 증대시켜 지역경제 활성화 도모

### □ 사업개요

- 사업기간 : 2010. 03. 02 ~ 07. 30 [5개월]
- 참여인원 : 112명
- 사업비 : 526,998천원(국비 425,479, 도비 43,658, 군비 : 43,658)
- 사업내역 : 슬레이트지붕 개량(집수리)사업, 취약계층 지원 사업, 재해취약시설 정비 사업

### □ 추진실적

- 사업참여자 선정 : 112명
- 사업참여자 안전보건교육 : 2회
- 사업참여자 건강검진 : 1회
- 추진사업 : 3개사업 / 112명
  - 슬레이트지붕 개량(집수리)사업 : 10명
  - 취약계층 지원사업 : 10명
  - 재해취약시설 정비 사업 : 92명

### □ 향후계획

- 지역공동체 일자리사업
  - 사업기간 : 2010. 8 ~ 12. 31
  - 참여인원 : 84명
  - 예산액 : 427,000천원
  - 분야 : 동학공원 하늘오름길 조성외 17개 사업